



Willkommen an der KU, willkommen im Mittelbau!

Liebe Kollegin, lieber Kollege,

wir freuen uns, dass du als Doktorand*in, Post-Doc, Habilitand*in, Lehrkraft für besondere Aufgaben, akademische*r Rat/Rätin o.ä. nun Teil des akademischen Mittelbaus an der KU bist! Mittelbau werden wir genannt, weil wir als eigenständige Gruppe zwischen den Studierenden, dem nichtwissenschaftlichen Personal und den Professor*innen verortet sind.

Die KU ist eine der kleinsten Universitäten in Deutschland und hier läuft einiges anders, als du es vielleicht von anderen Universitäten kennst. Als Mittelbau-Vertretung möchten wir dich beim Start in diesen neuen Lebensabschnitt in Eichstätt/Ingolstadt unterstützen. Dazu haben wir hier die wichtigsten Infos für dich gesammelt. Zusätzlich kannst du dich aber auch jederzeit mit Fragen und Problemen an uns wenden! Schreib' uns einfach eine Email an mittelbauvertretung@ku.de. Viele Grüße und einen guten Start in deine Zeit an der KU!

Euer Sprecher*innenteam des Konvents der wissenschaftlichen und künstlerischen Mitarbeitenden

Lass deine Forschung fördern!

Das Zentrum für Forschungsförderung (ZFF) der KU hilft dir bei allen Fragen rund um deine Forschung weiter - egal ob es um finanzielle oder ideelle Beratung und Förderung geht. Die Mitarbeiter*innen des ZFF bieten hierzu ein individuelles Coaching an, sowohl zur Antragstellung und Finanzierung von Forschungsvorhaben als auch zur persönlichen akademischen Karriereplanung.

Im Rahmen der KU-internen Forschungsförderung (proFOR+) kannst du übrigens Unterstützung beantragen für:

- Reisen zu Tagungen
- Teilnahme an externen Kursen im Bereich Methoden
- Durchführung von Tagungen
- Kleinförderung
- Forschungsaufenthalte im Ausland

Weitere Informationen erhältst du auf ku.de/forschung/forschungsfoerderung

Der Mittelbau-Konvent

Der Konvent der wissenschaftlichen und künstlerischen Mitarbeiter und Mitarbeiterinnen ist die hochschulpolitische Vertretung des Mittelbaus der KU. Stimmberechtigte Mitglieder des Konvents sind die Mittelbau-Vertreter*innen in den Fakultätsräten, im Senat und im Hochschulrat. Während der Konvent selbst mit einem "Parlament" vergleichbar ist, führt das von ihm gewählte Sprecher*innenteam Gespräche und Verhandlungen mit der Hochschulleitung & Co.

Auch du bist als Teil des Mittelbaus beratendes Mitglied des Konvents! Wenn du dich über Neuigkeiten informieren oder hochschulpolitisch aktiv werden willst, komm einfach zur nächsten Konventssitzung!

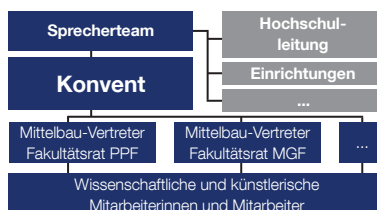

Den Termin der nächsten Sitzung erfährst du in unserem Mittelbau-Newsletter.

Noch Fragen oder Probleme?
Besuche uns auf ku.de/mittelbau

Bilde dich weiter!

Unter weiterbildung.ku.de

findest du sämtliche Angebote der Personalentwicklung, des ZFF/der Graduiertenakademie, der Frauen- und Gleichstellungsbeauftragten, der Hochschuldidaktik, des Betrieblichen Gesundheitsmanagements und vieler weiterer Anbieter der KU.

Das breite Themenspektrum reicht von Prüfungsrecht und wissenschaftlicher Karriereplanung bis hin zu Disputationstraining, Kommunikationskompetenz und Persönlichkeitsentwicklung. Auch Workshops und Coachings zu außeruniversitären Karrierewegen sind fester Bestandteil des Veranstaltungsprogramms.

Und das Beste: **Die Angebote sind kostenlos!**

Die Mittelbau-Treffs

Raus aus deinem Elfenbeinturm! Für das persönliche Wohlbefinden, aber auch für den Erfahrungsaustausch und die Erweiterung des eigenen Horizonts ist es wichtig, sich regelmäßig mit Gleichgesinnten auszutauschen. Deshalb gibt es die regelmäßigen Mittelbau-Treffs:

Der Doktorand*innen-Treff

Alle Kolleg*innen vor Abschluss der Promotion (Doktorand*innen), von der ersten Arbeitswoche bis zum Monat der Verteidigung.

Der Post-Doc-Treff

Alle Kolleg*innen nach Abschluss der Promotion. Post-Docs und Habilitand*innen in der Qualifikationsphase ebenso wie altgediente LfbAs, akademische Räte, Oberräte und Direktoren.



Datum, Zeitpunkt und Ort des nächsten Treffens findest du im aktuellen Mittelbau-Newsletter und auf unserer Homepage.

Kenne deine Rechte!

Durch die doppelte Abhängigkeit vom/von der Professor*in (Fachvorgesetzte*r und Betreuer*in/Gutachter*in) ist unsere Arbeitssituation gerade in der Qualifikationsphase nicht immer leicht. Deshalb ist es besonders wichtig, deine Rechte genau zu kennen:

- Lies auf jeden Fall deinen **Arbeitsvertrag**, die **Allgemeine- und die Fakultätspromotions-/habilitationsordnung** sorgfältig durch!
- Das **Wissenschaftszeitvertragsgesetz** sieht vor, dass befristete Verträge (in Deutschland) in der Promotions- und Postdoc-Phase nur **6+6 Jahre** lang vergeben werden dürfen. Anschließend kann man nur noch über Drittmittelstellen befristet angestellt werden. Mit jedem eigenen Kind verlängert sich diese Frist aber um 2 Jahre!
- Du musst nicht mehr Arbeitsstunden für deine*n Chef*in arbeiten als im Arbeitsvertrag angegeben. Er/Sie kann aber verlangen, dass an der Qualifikationsarbeit nur außerhalb der Arbeitszeit gearbeitet wird, wenn diese nicht Teil des Arbeitsvertrags ist!
- Bei Vorwürfen wissenschaftlichen Fehlverhaltens können die **Ombudspersonen** der KU eingeschaltet werden (bspw. auch Ausbeutung von Ideen, Autorenenfolgen!).

Kompetenter Ansprechpartner in allen arbeitsrechtlichen Fragen ist die Mitarbeitervertretung (MAV) der KU. Eine Beratung kannst du unter ku.de/MAV vereinbaren!



Welcome to the KU, welcome to the “Mittelbau”!

Dear colleague,

We are pleased that as a doctoral candidate, a Habilitation candidate, a post-doctoral staff member on the research track (“akademischer Rat”) or on the teaching track (“Lehrkraft für besondere Aufgaben”), you are now part of the “Academic Mittelbau”, the non-professorial academic staff, of the KU! We are an independent group of University members between students, non-academic staff, and the (full) professors.

The KU is one of the smallest universities in Germany and some things are different than you might know from other universities. As the representatives of the Mittelbau, we would like to support you in starting this new phase of your life here in Eichstätt/Ingolstadt, for which we have gathered the most important information here. Additionally, you can contact us at any time with questions and problems! Just send us an e-mail to mittelbauvertretung@ku.de.

Best wishes and a good start to your time at the KU!

Your team of the Representative Council of Academic and Artistic Staff

Get your research funded!

The Research Service Center (ZFF) of the KU will help you with all questions concerning your research - no matter if you need financial funding or non-material advice and support. The staff of the ZFF offers individual coaching, both for the application and financing of research projects as well as for personal academic career planning.

As part of the KU-internal research funding (proFOR+) you can apply for support for:

- Travels to conferences
- Participation in external courses on methods
- Organization of symposia/conferences
- Small grants
- Research stays abroad

You can get further information at ku.de/en/research/research-promotion

The Mittelbau Representative Council

The “Representative Council of Academic and Artistic Staff” is the political representation of the KU’s Mittelbau. Voting members of the Council are the representatives of the Mittelbau in the Faculty Councils, the Senate and the University Council. While the Council itself can be compared to a „parliament“, the team of speakers, elected by the Council, conducts talks and negotiations with the University Management etc.

As part of the Mittelbau, you too are an advisory member of the Council! If you want to be informed about news or become active in university politics, just come to the next Council meeting!

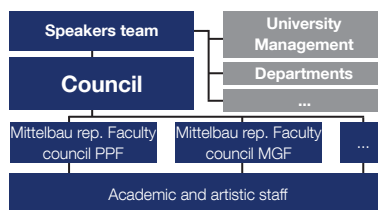

You will find the date of the next Council meeting in our Mittelbau newsletter.

Any questions or problems?

Visit us at ku.de/mittelbau

Further your education!

At weiterbildung.ku.de

you will find all kinds of offers of the HR Development Department, the Research Service Center (ZFF)/ Graduate Center, the Educational and Academic Staff Development Department, the Woman and Equal Opportunity Office, the Occupational Health Management and many other providers of seminars and courses at the KU.

The variety of topics ranges from examination law and academic career planning to thesis defense training, communication skills and personality development. Workshops and coaching sessions on non-university career paths are also an integral part of the event program.

And the best: **The offers are free of charge!**

Mittelbau meetings

Get out of your ivory tower! For your personal well-being, but also to exchange experiences and to broaden your horizon, it is important to meet with like-minded people regularly. That’s why we started regular Mittelbau meetings:

The doctoral candidates’ meeting

All colleagues before the end of their doctorate (doctoral candidates), from the first week of work until the month of their defense.

The post-doc meeting

All colleagues that have completed their doctorate. Post-docs and Habilitation candidates in the qualification phase as well as established, tenured scholars on the research track or the teaching track.



Date, time and place of the next meeting can be found in the current Mittelbau newsletter and on our homepage.

Know your rights!

Due to the double dependence on the professor (employer and tutor/reviewer), our work situation is not always easy, especially in the qualification phase. Therefore, it is particularly important to know your rights in detail:

- In any case, make sure to read your **employment agreement**, the **general** and the **faculty doctoral/Habilitation regulations** carefully!
- The **Wissenschaftszeitvertragsgesetz** (German act on temporary employment in higher education and research) allows fixed-term contracts in the doctoral and post-doc phases (within Germany) only for up to **6+6 years**. After this period, temporary employment is only possible via third-party funding. However, this period can be extended by a further two years for every own child.
- You do not have to work more **working hours** for your superior than is stated in the employment agreement. However, they can demand that you work on your thesis only outside working hours, if it is not part of your employment contract!
- In case of accusations of scientific misconduct, the **ombudspersons** of the KU can be called in (e.g. also exploitation of ideas, order of authors!)

Competent contact for all questions concerning labor law is the KU Staff Representative Committee (MAV). You can arrange an appointment at ku.de/MAV.