

Dokumentation

Externe Anzeige von Evento Web Dialogen

Autor:

Roger Guillet
Telefon 058 404 83 57
E-Mail roger.guillet@crealogix.com

CREALOGIX Evento
Postfach 112, Baslerstrasse 60
CH-8066 Zürich
Telefon 058 404 83 00

Version 1.0, 02.12.2008

Dateiname: K:\Evento WebParts\doc\Kunden\KUE\StatischeLinksExternAnzeigenV002.doc

Zweck / Zusammenfassung

Dieses Dokument beschreibt wie Dialoge und Daten aus Evento Web über einen statischen URL in externen Seiten angezeigt und aufgerufen werden können.

Inhaltsverzeichnis

1	Statische URL	3
1.1	Einzelne Dialoge anzeigen	3
1.2	Such-Parameter	3
2	Beispiel: Einbinden über iFrame	4
2.1	HTML	4
2.2	Screenshot	4
3	Beispiel: Verlinkung	5
3.1	HTML	5
3.2	Screenshot	5

Abbildungsverzeichnis

Figure 1	Auswirkung des Parameters &mp=EvtFrame	3
Figure 2	Evento Web Dialog in einem iFrame	4
Figure 3	Links auf Evento Web Dialoge	5

Dokumentverlauf

Version	Bezeichnung (Bemerkungen)	Datum	Autor(en)
1.0	Initialversion	13.11.2008	rgui

1 Statische URL

1.1 Einzelne Dialoge anzeigen

Dialoge aus Evento Web können mit einer statischen URL direkt angezeigt werden, ohne dass die Navigation oder der Header von Evento Web sichtbar ist. Der folgende GET-Parameter muss Teil der URL sein, damit nur der eigentliche Webseiten-Inhalt angezeigt wird:

&mp=EvtFrame

Beispiel:

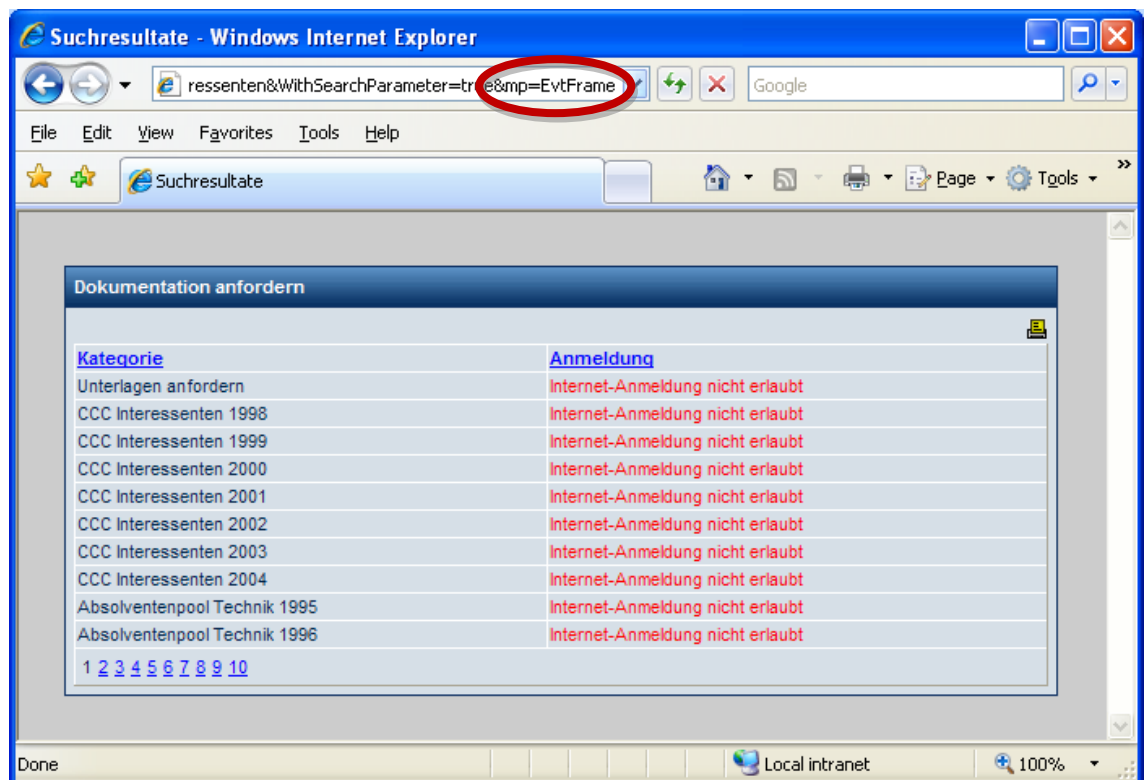

Figure 1 Auswirkung des Parameters &mp=EvtFrame

1.2 Such-Parameter

Es ist möglich Werte für die Suche als GET-Parameter zu übergeben. Es können für alle Suchfelder (SearchField) des Suchregisters GET-Parameter definiert werden, die das Suchresultat entsprechend einschränken.

Natürlich können nur Daten angezeigt werden, die kein Login benötigen, da sonst die Login Seite erscheint.

Beispiel-URL:

```
Evt_Pages/SuchResultat.aspx?TabKey=WebTab_WBAnlAz&Anlassnummer=X-08
```

Dies hat zur Folge, dass alle Anlässe mit Anlassnummer like '%X-08%' angezeigt werden.

2 Beispiel: Einbinden über iFrame

Dialoge aus Evento Web können mittels statischer URL's über ein Frame oder iFrame in einer externen Webseite angezeigt werden. Im Folgenden finden Sie ein kurzes Beispiel, wie ein Dialog aus Evento Web in eine beliebige Webseite eingefügt werden kann.

2.1 HTML

```
<!DOCTYPE html PUBLIC "-//W3C//DTD XHTML 1.0 Transitional//EN"
"http://www.w3.org/TR/xhtml1/DTD/xhtml1-transitional.dtd">
<html xmlns="http://www.w3.org/1999/xhtml" >
<head><title>Page with iFrame</title></head>
<body>
  <h1>Kundenspezifische Webseite</h1>
  <div id="panell1">
    <iframe id="iframe2" frameborder="1" width="600px" height="400px"
src="http://webtest/eventoKUEichstaettWebParts/EVT_Pages/SuchResultat.aspx?TabKey=WebTab
_Cst_AnlassLZ&Dozentenstring=Stephany&StgIDAnlass=1664&Semester=Sommersemester%202008&mp
=EvtFrame">
    </iframe>
  </div>
</body>
</html>
```

2.2 Screenshot

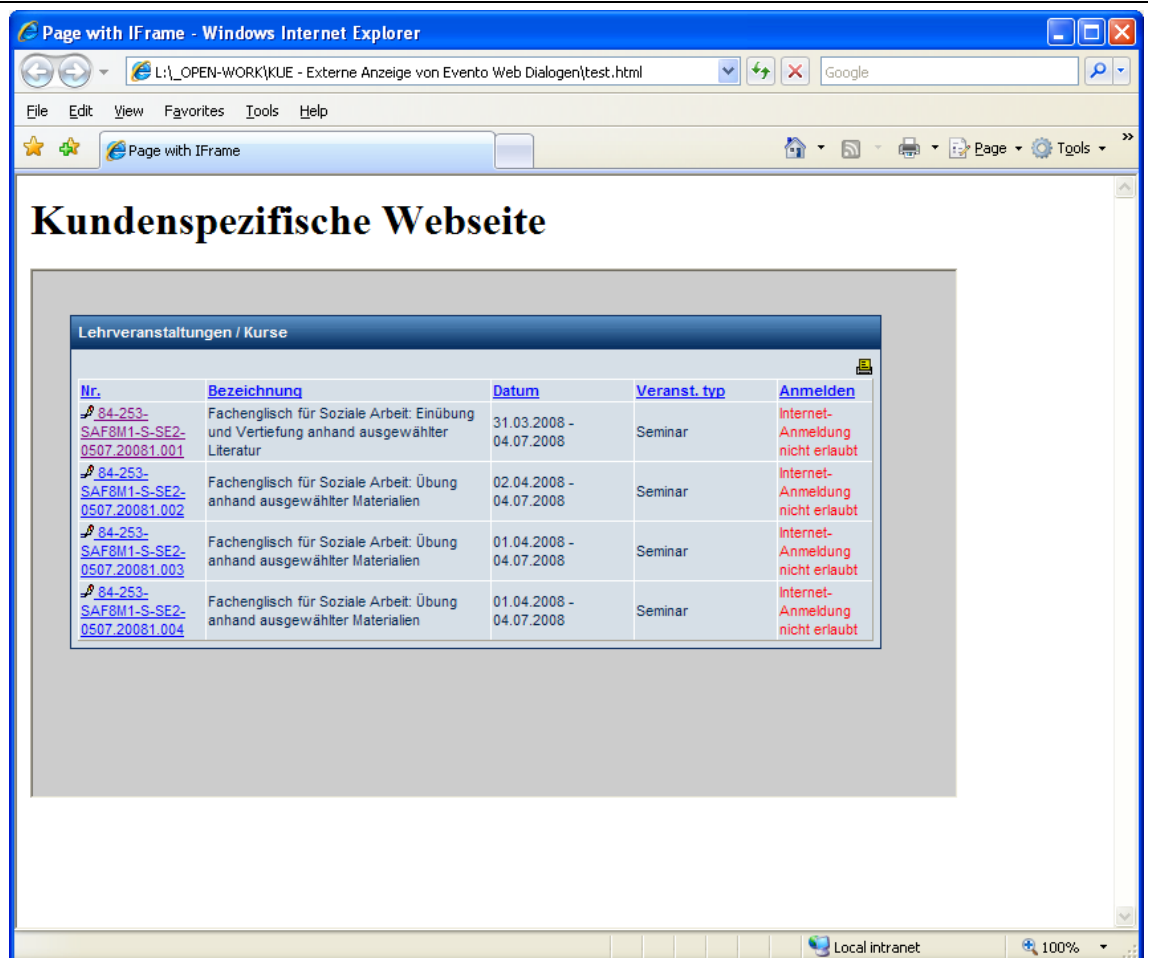

Figure 2 Evento Web Dialog in einem iFrame

3 Beispiel: Verlinkung

Die Suchdialoge aus Evento Web können mittels Link mit den gewünschten Suchparametern aufgerufen werden.

3.1 HTML

```
<!DOCTYPE html PUBLIC "-//W3C//DTD XHTML 1.0 Transitional//EN"
"http://www.w3.org/TR/xhtml1/DTD/xhtml1-transitional.dtd">
<html xmlns="http://www.w3.org/1999/xhtml" >
<head><title>Page with IFrame</title></head>
<body>
  <h1>Navigation</h1>

  <div id="navigation">
    <!-- 2 Links mit Suchparametern (GET) -->
    - <a
href="http://webtest/WebPartFHKUE/EVT_Pages/SuchResultat.aspx?TabKey=WebTab_Cst_AnlassLZ
&Dozentenstring=Koujou%20Stephany&StgIDAnlass=1664&Semester=Sommersemester%202008&mp=Evt
Frame" target="_blank">Alle Anlässe von Stephany Koujou im Studiengang Bachelor Soziale
Arbeit während dem Sommersemester 2008</a><br />
    - <a
href="http://webtest/WebPartFHKUE/EVT_Pages/SuchResultat.aspx?TabKey=WebTab_Cst_AnlassLZ
&AnlassBezeichnung=Wirtschaftsdidaktik&mp=EvtFrame" target="_blank">Alle Anlässe zum
Thema "Wirtschaftsdidaktik"</a>
  </div>

</body>
</html>
```

3.2 Screenshot

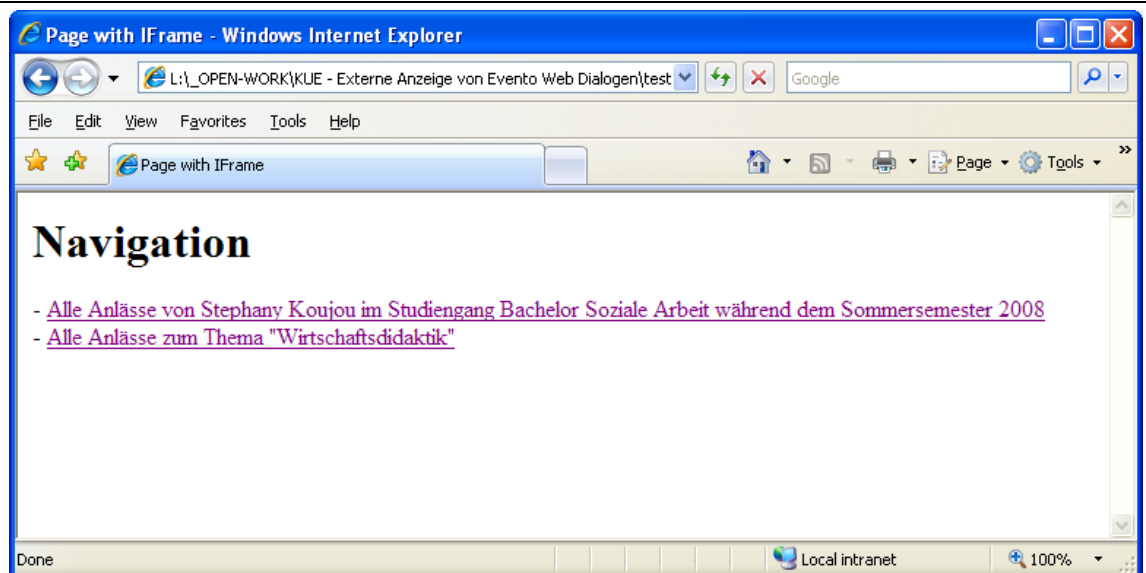

Figure 3 Links auf Evento Web Dialoge