

Hochschulrat

Vorsitzende des Hochschulrats
Barbara Loos

Weitere stimmberechtigte Mitglieder des Hochschulrats

Prof. Dr. Georg Cremer
Dr. Franz Glatz
Gerda Hasselfeldt
Dr. Isabell Lisberg-Haag
Dr. Peter Müller
Prof. Dr. Dr. Birgit Spanner-Ulmer

Prof. Dr. Michael Becht
Prof. Dr. Elisabeth Kals
Prof. Dr. Ulrich Kropac
Prof. Dr. Kerstin Schmidt
Prof. Dr. Max Ringlstetter
Klaus Lutter
Manfred Baier
Marian Langer
Frauen-/Gleichstellungsbeauftr. Prof. Dr. Kathrin Schlemmer

Geschäftsführung: Dr. Christian Klenk -21551

Senat

Vorsitzende/r des Senats
Prof. Dr. Thomas Hoffmann

Weitere stimmberechtigte Mitglieder des Senats

Prof. Dr. Reinald Koch
Prof. Dr. Götz Pfander
Prof. Dr. Markus Riedenauer
Prof. Dr. Karin Scherschel
Prof. Dr. Rainer Wenrich

Dr. Robert Steinhauser
Dr. Stephanie Böß
Kilian Beck, Stefan Sauer
Frauen- und Gleichstellungsbeauftragte
Prof. Dr. Kathrin Schlemmer

Geschäftsführung: Gabriele Kronschnabl -21046

Hochschulleitung und zentrale Einrichtungen

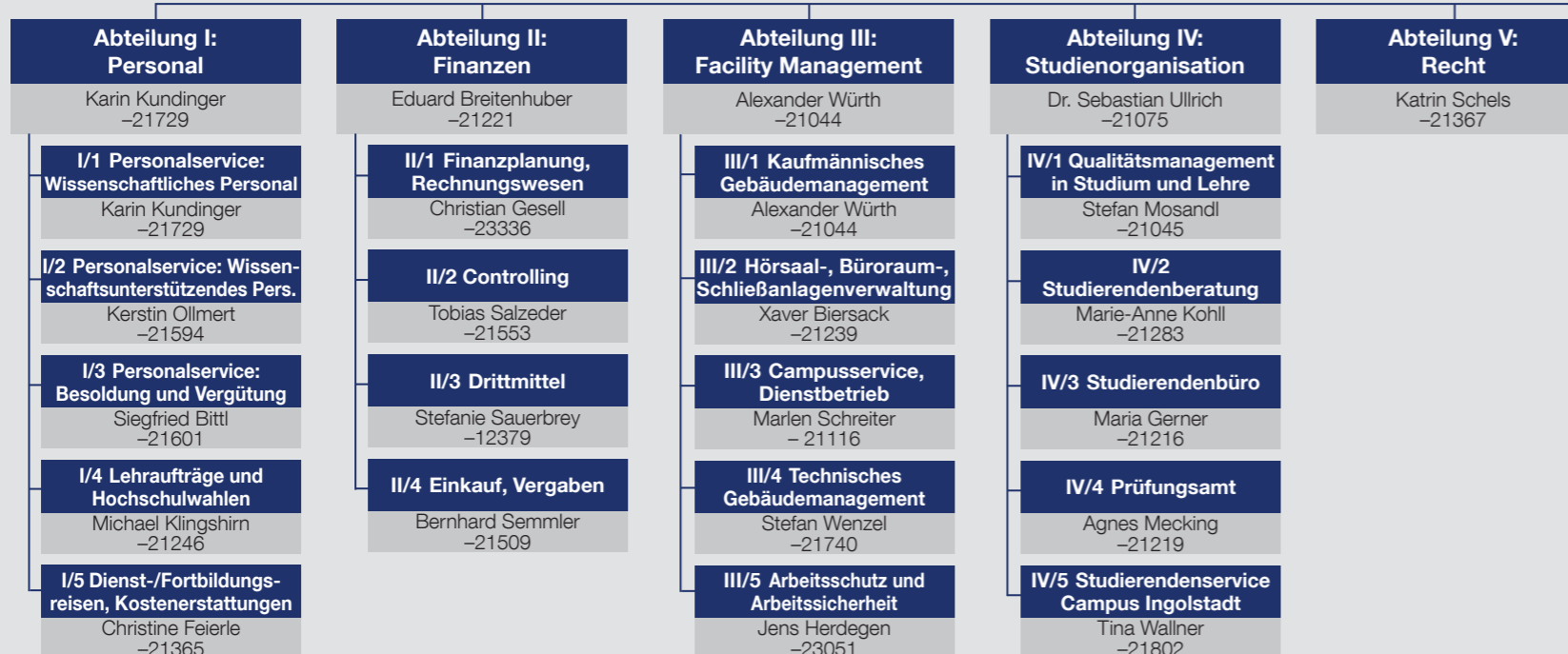

Verwaltung

Theologische Fakultät

Prof. Dr. Bernward Schmidt
-23440

Geschichts- und Gesellschaftswissenschaftliche Fakultät

Prof. Dr. Klaus Brummer
-21503

Mathematisch-Geographische Fakultät

Prof. Dr. Bernd Cyffka
-21392

Fakultät für Religionspädagogik und kirchliche Bildungsarbeit

Leitungsteam
dekanat-rpf@ku.de

Fakultäten & Dekane

Weitere Gremien, Beauftragte und Ansprechpartner unter

www.ku.de/die-ku/organisation

Philosophisch-Pädagogische Fakultät

Prof. Dr. Marco Steinhauser
-21120

Sprach- und Literaturwissenschaftliche Fakultät

Prof. Dr. Sebastian Kürschner
-21508

Wirtschaftswissenschaftliche Fakultät

Prof. Dr. Jörg Althammer
-21925

Fakultät für Soziale Arbeit

Prof. Dr. Frank Wießner
-21037